

INSTITUTO MARIA DA HORA

2021

RELATÓRIO DE ATIVIDADES

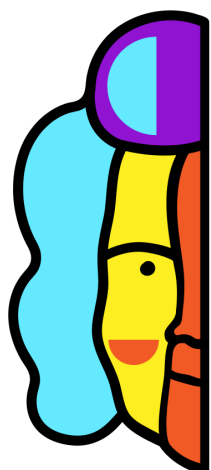

I N S T I T U T O

**MARIA
DA
HORA**

CUIDAR É UM ATO DE CORAGEM!

SOBRE O INSTITUTO MARIA DA HORA

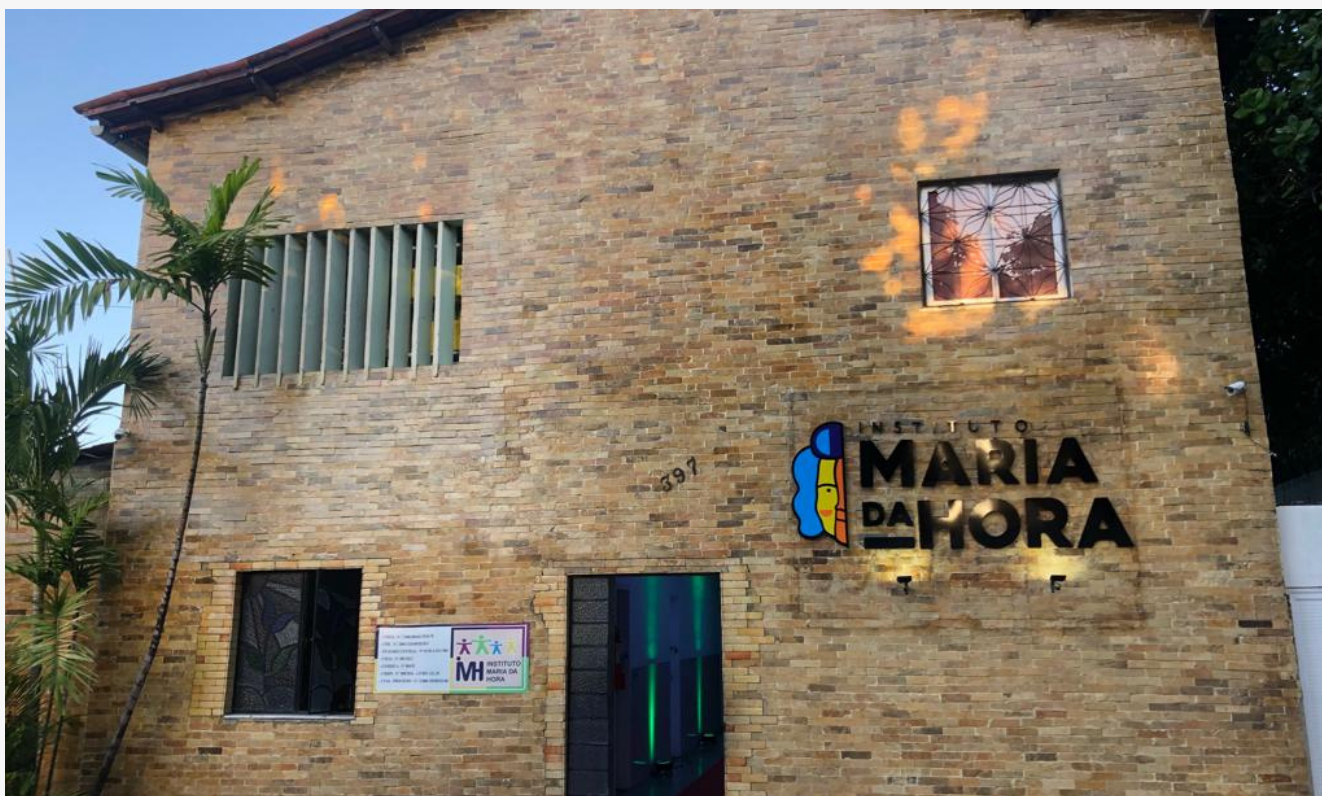

UM POUCO SOBRE NOSSA HISTÓRIA

O IMH é uma Organização da Sociedade Civil, de direito privado, sem fins lucrativos e econômicos, fundada em 17 de maio de 1971, antes denominada de Associação Beneficente Cultural e Recreativa de Ipanema, mais conhecida como ABCR de Ipanema até o ano de 2012. Mudança de nome que homenageia a história de luta da fundadora a frente da entidade.

O Instituto nasceu do trabalho social desenvolvido pela Sra. Maria José Paiva da Hora, mais conhecida como Maria da Hora, mulher forte que acreditou no sonho de que podia mudar a realidade de muitas pessoas, priorizando mudanças coletivas no seu contexto comunitário.

MISSÃO

Garantir inclusão social para segmentos vulneráveis e/ou em situação de violação de direitos, através de ações preventivas e protetivas garantindo o acesso a direitos socioassistenciais a partir da articulação com outras Políticas Públicas de Direito do Estado e Município.

VISÃO

Ampliar a cobertura de nossas ações, tornando-se referência nacional, nas áreas de assistência social e educação, no prazo de cinco anos.

VALORES

Compromisso social: Criar e desenvolver programas e projetos com intuito de promover ações que melhorem o bem-estar, a dignidade e a qualidade de vida do público atendido.

Ética: Atuar sempre com respeito na prestação de serviços e no relacionamento com nossos colaboradores.

Transparência: Agir com honestidade, a fim de dar visibilidade e clareza aos serviços prestados.

Determinação: Foco constante em oferecer o melhor serviço possível, alinhando os objetivos para atingir os resultados almejados.

Responsabilidade: Visamos, de forma genuína, causar um impacto positivo a todos nossos colaboradores e todas as pessoas que oferecemos nossos serviços.





PROJETOS DESENVOLVIDOS

ANO DE 2021

PROJETOS

ALTA COMPLEXIDADE INSTITUTO
SERVIÇO DE ACOLHIMENTO INSTITUCIONAL DE FORTALEZA
SERVIÇO DE ACOLHIMENTO INSTITUCIONAL DE JAGUARUANA
SERVIÇO DE ACOLHIMENTO INSTITUCIONAL DE CARIRI
SERVIÇO DE ACOLHIMENTO INSTITUCIONAL DE ARENDÁ

ALTA E MÉDIA COMPLEXIDADE

CENTRO DE CONVIVÊNCIA PARA PESSOAS ADULTAS EM SITUAÇÃO DE RUA
POUSADA SOCIAL
PLANO COVID

PROTEÇÃO SOCIAL BÁSICA

SERVIÇO SOCIOEDUCATIVO BÁSICO - ABC'S
CRECHE MARIA DA HORA
PROJETO VOZ DA EXPERIÊNCIA II

PROJETOS DE QUALIFICAÇÃO PROFISSIONAL

PROJETO CRIANDO OPORTUNIDADE - QUALIFICAÇÃO PROFISSIONAL DO
TRABALHO CEARENSE

REDE INTERSETORIAL

ORGANIZAÇÕES NÃO GOVERNAMENTAIS / EMPRESAS PRIVADAS /
PESSOAS JURÍDICAS E FÍSICAS DIVERSAS

PROJETO SESC ATIVO

PROJETO CIDADANIA ATIVA: UMA NOVA REALIDADE PARA O IDOSO

AÇÕES INSTITUCIONAIS PRÓPRIAS

PROFISSIONAIS AUTÔNOMOS - VOLUNTÁRIOS: DENTISTA, FISIOTERAPEUTA.

SERVIÇO DE ACOLHIMENTO INSTITUCIONAL II E IV - FORTALEZA



OBJETIVO

Assegurar o atendimento integral (saúde, educação, nutrição, cultura, esporte e lazer) às crianças e aos adolescentes que se encontram sob medida protetiva de abrigo, vítimas de situações de ameaças e violação de direitos. Promovendo a cidadania, o respeito aos direitos humanos e sociais e retorno familiar das crianças e adolescentes abrigadas nas unidades de acolhimento.

METAS

META 01: Proporcionar aos acolhidos das 02 unidades de acolhimento cogitadas benefícios de um ambiente e instalações em condições de salubridade e conservação adequadas, durante 12 meses;

META 02: Fornecer, diariamente, 05 refeições balanceada e nutricionalmente adequadas aos acolhidos em 02 unidades de acolhimento institucional cogestados de acordo com o disposto no plano de trabalho;

METAS 03: Atender os acolhidos nas 02 unidades de acolhimento institucional cogestados de vestuário, material de higiene e roupa de cama de acordo com o disposto no plano de trabalho;

META 04: Apoiar o desenvolvimento do plano de socioeducação anual de 02 acolhimentos institucionais cogestados durante 12 meses;

META 05: Apoiar a realização de atividades externas dos acolhidos nos 02 acolhimentos institucionais mediante a oferta de transporte 24 horas por dia durante 12 meses.

AÇÕES - ATIVIDADES DESENVOLVIDAS

Atendimento de Proteção Social Especial às crianças e adolescentes em situação de violação de direitos com vínculos familiares rompidos, protegidos em Serviço de Acolhimento Institucional, oferecendo:

- Moradia;
- Alimentação;
- Saúde;
- Apoio Psicológico e multidisciplinar;
- Educação Básica;
- Atividades extracurriculares: artísticas.

Horário: Integral

PÚBLICO ALVO

CRIANÇAS E ADOLESCENTES NA FAIXA ETÁRIA DE 0 A 18 ANOS.



NÚMERO DE BENEFICIÁRIOS

40 BENEFICIÁRIOS

***NÃO HOUE REDUÇÃO DO NÚMERO DE ACOLHIDOS DURANTE A PANDEMIA.**

IMPACTO SOCIAL RESULTADOS

- Diminuição da ausência ou insuficiência no abastecimento de insumos materiais para às crianças e adolescentes em acolhimento institucional executado em regime de cogestão pelo Município de Fortaleza-CE;
- Melhora do quadro nutricional das crianças/adolescentes população das unidades de acolhimento beneficiadas com o presente projeto de Cogestão no município de Fortaleza-CE;
- Ampliação considerável da participação dos acolhidos nas ações, serviços, programas, projetos e oportunidades disponíveis na rede territorial da unidade de acolhimento institucional atendida pelo projeto no município de Fortaleza -CE;
- Melhora das condições para o pleno alcance da efetividade do Plano Individual de Atendimento -PIA dos acolhidos nas unidades de acolhimento institucional beneficiadas pelo projeto mediante a oferta de atividades socioeducativas e coeducacionais.

LOCAL: Cidade de Fortaleza - CE

INSTRUMENTO DE PARCERIA:

Termo de Colaboração nº 02/2019 Concedente: Secretaria Municipal dos Direitos Humanos e Desenvolvimento Social - SDHD

SERVIÇO DE ACOLHIMENTO INSTITUCIONAL REGIONALIZADO DE JAGUARUANA (ABRIGO)



OBJETIVO

Assegurar o atendimento integral (moradia, nutrição, vestuário, saúde, educação, cultura, esporte e lazer) às crianças e aos adolescentes que se encontram sob medida protetiva de abrigo, com comprometimentos de saúde, em situação de violação de direitos e ruptura de vínculos familiares e/ou comunitários, promovendo a cidadania, o respeito aos direitos humanos e sociais e retorno familiar das crianças e adolescentes abrigadas na Unidade Regionalizada de Serviço de Acolhimento, com sede no Município de Jaguaruana Estado do Ceará.

METAS

META 01: Execução de ações de cunho socioeducativas, culturais, terapêuticas, esportivas, lazer, de acompanhamento as famílias, de acesso a convivência comunitária, ao Sistema de Garantia de Direitos e acesso a profissionalização no Abrigo Institucional Regionalizado, do município de Jaguaruana com atendimento de até 20 crianças e adolescentes;

META 02: Manutenção de Abrigo Institucional Regionalizado com atendimento de até 20 crianças e adolescentes, acessibilizando infraestrutura de moradia adequada, nutrição e vestuário aos acolhidos.

AÇÕES/ ATIVIDADES DESENVOLVIDAS

Atendimento de Proteção Social Especial às crianças e adolescentes em situação de violação de direitos com vínculos familiares rompidos, protegidos em Serviço de Acolhimento Institucional. Oferecendo:

- Moradia;
- Alimentação;
- Saúde;
- Apoio Psicológico e multidisciplinar;
- Educação Básica;
- Atividades extracurriculares: artísticas.

Horário: Integral

PÚBLICO ALVO

CRIANÇAS E ADOLESCENTES NA FAIXA ETÁRIA DE 0 A 18 ANOS

NÚMERO DE BENEFICIÁRIOS

20 BENEFICIÁRIOS

***NÃO HOUE REDUÇÃO DO NÚMERO DE ACOLHIDOS DURANTE A PANDEMIA.**



IMPACTO SOCIAL/ RESULTADOS

- Aumento da qualidade de vida e saúde dos acolhidos e redução da ocorrência de situações de vulnerabilidade social;
- Aquisição de capital cultural e novas habilidades;
- Elevação de níveis de sociabilidade e valores;
- Ampliação do nível de prevenção da ocorrência de riscos sociais, seu agravamento ou reincidência;
- Diminuição das condições de institucionalização;
- Aumento da capacidade de manter/construir vínculos;
- Aumento de acessos a serviços socioassistenciais e setoriais;
- Elevação de níveis educacionais.
- Elevação da capacidade protetiva da família e aumento do fortalecimento de vínculos familiares;
- Aumento de jovens orientados para o mercado de trabalho e elevação de níveis de aprendizagem;
- Elevação da satisfação e qualidade do convívio dos acolhidos quanto a estrutura predial;

LOCAL: Cidade de Jaguaruana - CE

INSTRUMENTO DE PARCERIA:

Termo de Colaboração nº 008/2018 Concedente: Secretaria de Proteção Social, Justiça, Mulheres e Direitos Humanos - SPS

SERVIÇO DE ACOLHIMENTO INSTITUCIONAL REGIONALIZADO DE ARARENDÁ (ABRIGO)



OBJETIVO

Assegurar o atendimento integral (moradia, nutrição, vestuário, saúde, educação, cultura, esporte e lazer) às crianças e aos adolescentes que se encontram sob medida protetiva de abrigo, com comprometimentos de saúde, em situação de violação de direitos e ruptura de vínculos familiares e/ou comunitários, promovendo a cidadania, o respeito aos direitos humanos e sociais e retorno familiar das crianças e adolescentes abrigadas na Unidade Regionalizada de Serviço de Acolhimento, com sede no Município de Ararendá, Estado do Ceará.

METAS

META 01: Execução de ações de cunho socioeducativas, culturais, terapêuticas, esportivas, lazer, de acompanhamento as famílias, de acesso a convivência comunitária, ao Sistema de Garantia de Direitos e acesso a profissionalização no Abrigo Institucional Regionalizado, do município de Ararendá, com atendimento de até 20 crianças e adolescentes;

META 02: Manutenção de Abrigo Institucional Regionalizado com atendimento de até 20 crianças e adolescentes, acessibilizando infraestrutura de moradia adequada, nutrição e vestuário aos acolhidos.

AÇÕES - ATIVIDADES DESENVOLVIDAS

Atendimento de Proteção Social Especial às crianças e adolescentes em situação de violação de direitos com vínculos familiares rompidos, protegidos em Serviço de Acolhimento Institucional. Oferecendo:

- Moradia;
- Alimentação;
- Saúde;
- Apoio Psicológico e multidisciplinar;
- Educação Básica;
- Atividades extracurriculares: artísticas.

Horário: Integral.

PÚBLICO ALVO

CRIANÇAS E ADOLESCENTES NA FAIXA ETÁRIA DE 0 A 18 ANOS

NÚMERO DE BENEFICIÁRIOS

.20 BENEFICIÁRIOS

***NÃO HOUE REDUÇÃO DO NÚMERO DE ACOLHIDOS DURANTE A PANDEMIA.**



IMPACTO SOCIAL - RESULTADOS

Aumento da qualidade de vida e saúde dos acolhidos e redução da ocorrência de situações de vulnerabilidade social;

- Aquisição de capital cultural e novas habilidades;
- Elevação de níveis de sociabilidade e valores;
- Ampliação do nível de prevenção da ocorrência de riscos sociais, seu agravamento ou reincidência;
- Diminuição das condições de institucionalização;
- Aumento da capacidade de manter/construir vínculos;
- Aumento de acessos a serviços socioassistenciais e setoriais;
- Elevação de níveis educacionais.
- Elevação da capacidade protetiva da família e aumento do fortalecimento de vínculos familiares;
- Aumento de jovens orientados para o mercado de trabalho e elevação de níveis de aprendizagem;
- Elevação da satisfação e qualidade do convívio dos acolhidos quanto a estrutura predial;

LOCAL: Cidade de Ararendá -CE

INSTRUMENTO DE PARCERIA:

Termo de Colaboração nº 014/2020 Concedente: Secretaria de Proteção Social, Justiça, Mulheres e Direitos Humanos - SPS

SERVIÇO DE ACOLHIMENTO INSTITUCIONAL REGIONALIZADO DE CARIRI (ABRIGO)



OBJETIVO

Assegurar o atendimento integral (moradia, nutrição, vestuário, saúde, educação, cultura, esporte e lazer) às crianças e aos adolescentes que se encontram sob medida protetiva de abrigo, com comprometimentos de saúde, em situação de violação de direitos e ruptura de vínculos familiares e/ou comunitários, promovendo a cidadania, o respeito aos direitos humanos e sociais e retorno familiar das crianças e adolescentes abrigadas na Unidade Regionalizada de Serviço de Acolhimento, com sede no Município de Caririáçu, Estado do Ceará.

METAS

META 01: Execução de ações de cunho socioeducativas, culturais, terapêuticas, esportivas, lazer, de acompanhamento as famílias, de acesso a convivência comunitária, ao Sistema de Garantia de Direitos e acesso a profissionalização no Abrigo Institucional Regionalizado, do município de Caririáçu, com atendimento de até 20 crianças e adolescentes;

META 02: Manutenção de Abrigo Institucional Regionalizado com atendimento de até 20 crianças e adolescentes, acessibilizando infraestrutura de moradia adequada, nutrição e vestuário aos acolhidos

AÇÕES - ATIVIDADES DESENVOLVIDAS

Atendimento de Proteção Social Especial às crianças e adolescentes em situação de violação de direitos com vínculos familiares rompidos, protegidos em Serviço de Acolhimento Institucional. Oferecendo:

- Moradia;
- Alimentação;
- Saúde;
- Apoio Psicológico e multidisciplinar;
- Educação Básica;
- Atividades extracurriculares: artísticas.

Horário: Integral

PÚBLICO ALVO

CRIANÇAS E ADOLESCENTES NA FAIXA ETÁRIA DE 0 A 18 ANOS



NÚMERO DE BENEFICIÁRIOS

20 BENEFICIÁRIOS

***NÃO HOUVE REDUÇÃO DO NÚMERO DE ACOLHIDOS DURANTE A PANDEMIA.**

IMPACTO SOCIAL - RESULTADOS

- Aumento da qualidade de vida e saúde dos acolhidos e redução da ocorrência de situações de vulnerabilidade social;
- Aquisição de capital cultural e novas habilidades; - Elevação de níveis de sociabilidade e valores;
- Ampliação do nível de prevenção da ocorrência de riscos sociais, seu agravamento ou reincidência;
- Diminuição das condições de institucionalização;
- Aumento da capacidade de manter/construir vínculos;
- Aumento de acessos a serviços socioassistenciais e setoriais;
- Elevação de níveis educacionais.
- Elevação da capacidade protetiva da família e aumento do fortalecimento de vínculos familiares;
- Aumento de jovens orientados para o mercado de trabalho e elevação de níveis de aprendizagem;
- Elevação da satisfação e qualidade do convívio dos acolhidos quanto a estrutura predial;

LOCAL: Cidade de Caririaçu – CE

INSTRUMENTO DE PARCERIA:

Termo de Colaboração nº 015/2020 Concedente: Secretaria de Proteção Social, Justiça, Mulheres e Direitos Humanos - SPS.

CENTRO DE CONVIVÊNCIA PARA PESSOA ADULTA EM SITUAÇÃO DE RUA

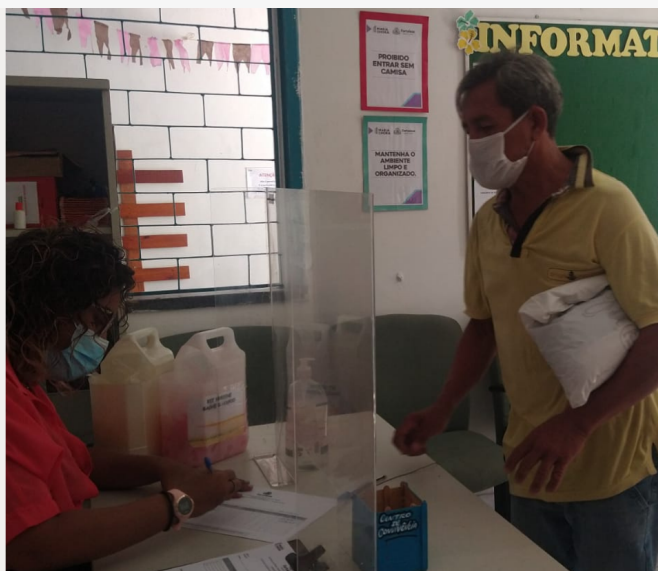

OBJETIVO

Oferecer oportunidade de convivência social comunitária e a satisfação das necessidades básicas das pessoas adultas que estejam utilizando as ruas como espaço de moradia e/ou sobrevivência no centro da cidade da Fortaleza, oportunizando ainda, o acesso a serviços articulados intersetorialmente com as demais políticas públicas, em especial, de Saúde, de Educação e de Qualificação Profissional, Trabalho e Geração de Renda.

METAS

META 01: Realizar grupos de SCFV com a oferta de 200 vagas diárias, com percurso socioeducativo e oficinas complementares;

META 02: Ofertar acesso diário a satisfação das necessidades básicas fisiológicas, lavagem pessoal de roupas e higiene pessoal para 200 usuários atendidos no CC POP Rua;

META 03: Ofertar 02 refeições diárias (lanche/café + almoço/jantar) para os participantes de cada grupo de SCFV, no CC POP Rua;

Meta 04: Garantir 01 prédio do CC POP RUA em Fortaleza - CE organizado e estruturalmente adequado;

META 05: Promover o acompanhamento e encaminhamento à rede por meio de atendimento mensal individual de 100 integrantes dos grupos de SCFV do CC POP Rua.

AÇÕES - ATIVIDADES DESENVOLVIDAS

- Oportunizar espaço de convivência e fortalecimento de vínculos à população em situação de rua;
- Alimentação segura, saudável e adequada nutricionalmente;
- Assegurar condições sanitárias de higiene pessoal e autocuidado;
- Articulação das redes socioassistenciais de atendimento da população em situação em rua;
- Atendimento técnico especializado.

PÚBLICO ALVO

PESSOAS ACIMA DE 18 (DEZOITO) ANOS QUE ESTEJAM UTILIZANDO AS RUAS COMO ESPAÇO DE MORADIA E/OU SOBREVIVÊNCIA NO CENTRO DA CIDADE DE FORTALEZA- CEARÁ.



NÚMERO DE BENEFICIÁRIOS

200 BENEFICIÁRIOS (DIARIAMENTE)

***REDUÇÃO DE 70% NA QUANTIDADE DE PESSOAS ATENDIDAS CONFORME DECRETO ESTADUAL PUBLICADO NO PERÍODO;**

IMPACTO SOCIAL - RESULTADOS

- Contribuição na ampliação do trabalho de proteção social básica e especial à população em situação de rua;
- Colaboração na ampliação da oferta de condições de autocuidado à população em situação de rua;
- Contribuição para o aumento de acessos a serviços socioassistenciais e setoriais;
- Contribuição para a melhoria da qualidade de vida de indivíduos e famílias;
- Contribuição para redução das violações dos direitos socioassistenciais, seus agravamentos ou reincidência;
- Redução de danos provocados por situações violadoras de direitos;
- Colaboração na construção de novos projetos de vida.
- Promoção do aumento no número de indivíduos autônomos, autossustentáveis e participantes na vida familiar e comunitária, com plena informação sobre seus direitos e deveres;

LOCAL: Av. Dom Manuel, nº 720, centro, em Fortaleza -CE

INSTRUMENTO DE PARCERIA:

Termo de Colaboração nº 06/2019 Concedente: Secretaria do Desenvolvimento Humano e Desenvolvimento Social - SDHDS.

POUSADA SOCIAL



OBJETIVO

Oportunizar a garantia da segurança de acolhida em espaço adequado para os usuários passar a noite (pernoite). Com estrutura para acolher com privacidade pessoas do mesmo sexo ou grupo familiar em situação de rua e desabrigo por abandono.

METAS

META 01: Ofertar 200 vagas de acolhimento noturno provisório com dignidade para população em situação de rua em Fortaleza-CE;

META 02: Ofertar acesso diário a satisfação das necessidades básicas e fisiológicas e higiene pessoal para 200 usuários acolhidos na pousada social;

META 03: Garantir ambientes das 200 vagas de pousada social organizado e estruturalmente adequado.

AÇÕES - ATIVIDADES DESENVOLVIDAS

- Estadia para pernoite;
- Acesso a condições sanitárias para o autocuidado (banho e necessidades fisiológicas).

PÚBLICO ALVO

PESSOAS ACIMA DE 18 (DEZOITO) ANOS QUE ESTEJAM UTILIZANDO AS RUAS COMO ESPAÇO DE MORADIA E/OU SOBREVIVÊNCIA NO CENTRO DA CIDADE DE FORTALEZA-CEARÁ.

NÚMERO DE BENEFICIÁRIOS

200 VAGAS NAS DUAS POUSADAS

***NÃO HOUE REDUÇÃO DO NÚMERO DE BENEFICIÁRIOS DURANTE A PANDEMIA.**



IMPACTO SOCIAL - RESULTADOS

Redução de situações de risco pessoal por agressão física ou/e exposição às intempéries climáticas e condições ambientais noturnas desfavoráveis aos indivíduos e famílias em situação de abandono, de vulnerabilidade, risco pessoal e social e sem condições de moradia;

LOCAL: Av. Dom Manuel, nº 1250, centro, em Fortaleza - CE

INSTRUMENTO DE PARCERIA:

Termo de Colaboração nº 07/2019 Concedente: Secretaria do Desenvolvimento Humano e Desenvolvimento Social - SDHDS.

PLANO COVID



OBJETIVO

Colaborar na execução de ações, em caráter de emergência e provisório, de ampliação da oferta de serviços destinados à população em situação de rua fomentando uma maior proteção social, pelo período inicial de 90 dias, podendo haver prorrogação no caso de continuidade da situação de isolamento social em razão da epidemia do COVID 19 no município de Fortaleza - Ceará.

METAS

META 01: Colaborar na realização de cuidados diários a 02 (duas) unidades de acolhimento provisório e emergencial para pessoas em situação de rua em durante 90 dias no município de Fortaleza.

META 02: Gerenciar o funcionamento da oferta de cuidados de higiene pessoal e acesso sanitários em 05 (cinco) pontos para pessoas em situação de rua, durante 90 dias no município de Fortaleza

AÇÕES - ATIVIDADES DESENVOLVIDAS

- Garantia material na segurança de acolhida;
- Garantia de material nos pontos de higienização.

PÚBLICO ALVO

PESSOAS EM SITUAÇÃO DE RUA.

NÚMERO DE BENEFICIÁRIOS

500 BENEFICIÁRIOS



IMPACTO SOCIAL - RESULTADOS

- Melhoria das condições de higiene durante o período de epidemia do COVID 19;
- Aumento do acesso a assistência material a população em situação de rua em acolhimento institucional;
- Melhoria da provisão de moradia na modalidade de acolhimento institucional emergencial;
- Elevação do acesso a estruturas de higienização corporal e condições sanitárias adequadas à população em situação de rua.

INSTRUMENTO DE PARCERIA

Termo de Colaboração nº 07/2020 Concedente: Secretaria do Desenvolvimento Humano e Desenvolvimento Social - SDHDS.

PROTEÇÃO SOCIAL BÁSICA

PROJETO APRENDER, BRINCAR E CRESCER – ABC MONDUBIM



OBJETIVO

Prestar atendimento a crianças a partir de 06 anos e adolescentes até 17 anos e 11 meses de idade, através de ações com foco no desenvolvimento humano, no protagonismo, na descoberta de talentos e potencialidade e na relação com a família e comunidade, por meio de atividades diversificadas nas áreas de cidadania, direitos humanos, nutrição, cultura, esporte, lazer, inclusão digital e outras, que venham a complementar os serviços da Proteção Social Básica (Política de Assistência Social).

METAS

META 01: Implementar atividades socioeducativas de cunho artísticas, esportivas, culturais e de inclusão digital, oficinas, rodas de conversa, palestras, desenvolvendo vínculos familiares e comunitários, trabalhando todas as perspectivas: individual, intragrupal e intergrupala. Planejamentos e capacitações;

META 2: Fornecer lanches para melhoria de índices nutricionais;

META 3: Atender crianças e adolescentes em espaço físico com infraestrutura adequada.

AÇÕES - ATIVIDADES DESENVOLVIDAS

- Atividades de natureza artística, culturais, de lazer, esportivas e de inclusão digital para crianças e adolescentes;
- Atividades socioeducativas e lúdicas, planejadas a partir de eixos estruturantes e temas transversais direcionadas ao Serviço de Convivência e Fortalecimento de Vínculos e/ou Grupos de Participação e Desenvolvimento Humano;
- Oficinas socioeducativas de promoção ao fortalecimento de vínculos familiares e comunitários;
- Reuniões socioeducativas com a rede socioassistencial;
- Ações intersetoriais em entidades públicas e privadas diversas;
- Visitas domiciliares;
- Oficinas socioeducativas e palestras;
- Mostra cultural com participação/com acesso a comunidade e redes sociais;
- Ceará Travesso;

- Atividades externas, visitas guiadas de campo exploratórias;
- Oficinas de formação profissional;
- Planejamentos mensais;
- Capacitação periódica dos profissionais;
- Oferta de alimentação nutricionalmente balanceada

PÚBLICO ALVO

CRIANÇAS E ADOLESCENTES DE 06 A 17 ANOS E 11 MESES DE IDADE.

NÚMERO DE BENEFICIÁRIOS

250 BENEFICIÁRIOS

***NÃO HOUVE REDUÇÃO DO NÚMERO DE BENEFICIÁRIOS DURANTE A PANDEMIA, FORAM ADOTADAS ESTRATÉGIAS REMOTAS DE ATENDIMENTO.**



IMPACTO SOCIAL - RESULTADOS

- Aumento da qualidade de vida e saúde dos beneficiários e suas famílias;
- Aquisição de capital cultural e novas habilidades;
- Elevação de níveis de sociabilidade e valores;
- Redução da ocorrência de situações de vulnerabilidade social;
- Prevenção da ocorrência de riscos sociais, seu agravamento ou reincidência;
- Aumento da capacidade protetiva da família;
- Aumento de acessos a serviços socioassistenciais e setoriais;
- Melhoria da aprendizagem;
- Aumento de novas habilidades;
- Melhoria da qualidade de vida e saúde dos beneficiários;
- Elevação do fortalecimento de vínculos familiares e comunitários.
- Surgimento de novas habilidades;
- Surgimento de senso coletivo e de ajuda.
- Melhoria da qualidade e sistematização dos serviços prestados;

LOCAL:Rua Nossa Senhora da Conceição, nº 151, bairro Mondubim, em Fortaleza – CE

INSTRUMENTO DE PARCERIA:

Termo de Colaboração nº: 016/2020

Concedente: Secretaria de Proteção Social, Justiça, Mulheres e Direitos Humanos (SPS)

CRECHE MARIA DA HORA



OBJETIVO

Prestar serviços socioeducacionais de atendimento à primeira infância, para crianças na faixa etária de 01 a 03 anos de idade, em regime de creche, promovendo o seu desenvolvimento integral (social, cognitivo e afetivo)

METAS

META 01: Oferecer oportunidades iguais de inclusão social a 140 crianças;

AÇÕES - ATIVIDADES DESENVOLVIDAS

- Promoção do conhecimento de si e do mundo por meio da ampliação de experiências sensoriais, expressivas, corporais que possibilitem movimentação ampla, expressão da individualidade e respeito pelos ritmos e desejos da criança;
- Favorecimento da imersão das crianças nas diferentes linguagens e o progressivo domínio por elas de vários gêneros e formas de expressão: gestual, verbal, plástica, dramática e musical;
- Ações que possibilitem às crianças experiências de narrativas, de apreciação e interação com a linguagem oral e escrita, e convívio com diferentes suportes e gêneros textuais orais e escritos;
- Ações que recriem, em contextos significativos para as crianças, relações quantitativas, medidas, formas e orientações espaço temporais;
- Ampliação da confiança e a participação das crianças nas atividades individuais e coletivas;
- Ações que possibilitem situações de aprendizagem mediadas para a elaboração da autonomia das crianças nas ações de cuidado pessoal, auto-organização, saúde e bem-estar;
- Ações que possibilitem vivências éticas e estéticas com outras crianças e grupos culturais, que alarguem seus padrões de referência e de identidades no diálogo e reconhecimento da diversidade;
- Ações que incentivem a curiosidade, a exploração, o encantamento, o questionamento, a indagação e o conhecimento das crianças em relação ao mundo físico e social, ao tempo e à natureza;
-

- Ações que promovam o relacionamento e a interação das crianças com diversificadas manifestações de música, artes plásticas e gráficas, cinema, fotografia, dança, teatro, poesia e literatura;
- Ações que promovam a interação, o cuidado, a preservação e o conhecimento da biodiversidade e da sustentabilidade da vida na Terra, assim como o não desperdício dos recursos naturais;
- Ações que propiciem a interação e o conhecimento pelas crianças das manifestações e tradições culturais brasileiras;
- Ações que possibilitem a utilização de gravadores, projetores, computadores, máquinas fotográficas, e outros recursos tecnológicos e midiáticos.
-

PÚBLICO ALVO

CRIANÇAS NA FAIXA ETÁRIA DE 01 A 03 ANOS DE IDADE

NÚMERO DE BENEFICIÁRIOS

137 CRIANÇAS

*NÃO HOUVE REDUÇÃO DO NÚMERO DE BENEFICIÁRIOS DURANTE A PANDEMIA, FORAM ADOTADAS ESTRATÉGIAS REMOTAS DE ATENDIMENTO.



IMPACTO SOCIAL - RESULTADOS

- Melhoria da qualidade de vida e saúde das crianças através do acesso a estrutura física e pedagógica em ambiente adequado, protegido, com atenção, alimentação e estímulos que promovam o desenvolvimento infantil adequado.

ENDEREÇO: Av. Coronel Matos Dourado, nº 397, bairro Henrique Jorge, em Fortaleza –CE

INSTRUMENTO DE PARCERIA:

Termo de Colaboração Nº 12/2022 Concedente: Secretaria Municipal de Educação – SME

SERVIÇO DE CONVIVÊNCIA E FORTALECIMENTO DE VÍNCULOS PARA CRIANÇAS (0-6 ANOS)



OBJETIVO

Oferecer proteção social à criança e membro familiar, em situação de vulnerabilidade e risco, por meio do desenvolvimento de suas potencialidades, bem como favorecer aquisições para a conquista da autonomia, do protagonismo e da cidadania, mediante o fortalecimento de vínculos familiares e comunitários.

METAS

META 01: Realizar 24 (vinte e quatro) grupos do SCFV ofertando 720 (setecentos e vinte) vagas para crianças de 0 a 06 anos, com atendimento prioritário das hipóteses do art. 3º da Resolução CNAS nº 01/2013 organizados conforme ciclo de vida, durante 12 meses;

META 02: Implantar 24 (vinte e quatro) grupos do SCFV para crianças de 0 a 06 anos organizados conforme ciclo etário de vida;

META 03: Atender 720 (setecentos e vinte) crianças de 0 a 06 anos em grupo de SCFV previsto no projeto;

META 04: Realizar 250 atendimentos individual ou/e em Grupo às famílias das crianças beneficiadas pelo SCFV executado pelo projeto;

META 05: Participar de 12 (doze) encontros de articulação territorial, supervisão do SCFV e apoio às demandas dos usuários do SCFV com equipe de referência do PAIF do território de abrangência do projeto e/ou técnicos da Célula de Proteção Social Básica durante 12 meses

META 06: Construir 01 (um Banco de informações socioeconômicas das crianças e usuários do SCFV, e suas famílias, disponibilizado as equipes de referência do PAIF com a finalidade de melhor identificar as necessidades dos usuários à proteção social básica;

META 07: Realizar 10 (dez) atualizações mensais do banco de informações socioeconômicas das 720 crianças usuários do SCFV, e suas famílias.

META 08: Realizar 03 (três) capacitações acerca do trabalho social com famílias e desenvolvimento infantil na primeira infância a 100 facilitadores de oficinas e educadores sociais que operam os grupos de SCFV 0-6 anos apoiados pela OSC.

AÇÕES - ATIVIDADES DESENVOLVIDAS

- Oferta de Serviço de Convivência e Fortalecimento de Vínculos;

PÚBLICO ALVO

CRIANÇAS DE 0 A 6 ANOS E SUAS FAMÍLIAS.

NÚMERO DE BENEFICIÁRIOS

720 BENEFICIÁRIOS

***NÃO HOUE REDUÇÃO DO NÚMERO DE BENEFICIÁRIOS DURANTE A PANDEMIA, FORAM ADOTADAS ESTRATÉGIAS REMOTAS DE ATENDIMENTO**



IMPACTO SOCIAL - RESULTADOS

- Redução da ocorrência de situações de vulnerabilidade social;
- Prevenção da ocorrência de riscos sociais, seu agravamento ou reincidência;
- Aumento de acessos a serviços socioassistenciais e setoriais;
- Ampliação do acesso aos direitos socioassistenciais;
- Melhoria da qualidade de vida dos usuários e suas famílias.

LOCAL: CRAS do território de Fortaleza

INSTRUMENTO DE PARCERIA:

Termo de Colaboração nº: 23/2020 Secretaria do Desenvolvimento Humano e Desenvolvimento Social - SDHDS

SERVIÇO DE CONVIVÊNCIA E FORTALECIMENTO DE VÍNCULOS PARA CRIANÇAS E ADOLESCENTES (07-17 ANOS E 12 MESES)



OBJETIVO

Oferecer proteção social à criança e adolescente, em situação de vulnerabilidade e risco, por meio do desenvolvimento de potencialidades, bem como favorecer aquisições para a conquista da autonomia, do protagonismo e da cidadania, mediante o fortalecimento de vínculo familiares e comunitários.

METAS

META 01: Atendimento de 120 (cento e vinte) beneficiários divididos em 04 (quatro) grupos com no máximo 30 usuários.

AÇÕES - ATIVIDADES DESENVOLVIDAS

Atividades Esportivas e oficinas socioeducativas;

- Ter acolhida suas demandas interesses, necessidades e possibilidades;
- Receber orientações e encaminhamentos com o objetivo de aumentar o acesso a benefícios socioassistenciais e programas de transferência de renda, bem como aos demais direitos sociais, civis e políticos;
- Ter acesso a ambiência acolhedora.
- Desenvolver atividades Esportivas e oficinas socioeducativas

PÚBLICO ALVO

CRIANÇA E ADOLESCENTE COM FAIXA ETÁRIA DE 7 A 17 ANOS E 11 MESES.

NÚMERO DE BENEFICIÁRIOS

120 BENEFICIÁRIOS

***NÃO HOVE REDUÇÃO DO NÚMERO DE BENEFICIÁRIOS DURANTE A PANDEMIA, FORAM ADOTADAS ESTRATÉGIAS REMOTAS DE ATENDIMENTO.**



IMPACTO SOCIAL - RESULTADOS

- Redução da ocorrência de situações de vulnerabilidade social; - Prevenção da ocorrência de riscos sociais, seu agravamento ou reincidência;
- Aumento de acessos a serviços socioassistenciais e setoriais;
- Ampliação do acesso aos direitos socioassistenciais;
- Melhoria da qualidade de vida dos usuários e suas famílias.
- Aumento no número de jovens que conheçam as instâncias de denúncia e recurso em casos de violação de seus direitos;
- Aumento no número de jovens autônomos e participantes na vida familiar e comunitária, com plena informação sobre seus direitos e deveres;
- Junto a outras políticas públicas, reduzir índices de: violência entre os jovens; uso/abuso de drogas; doenças sexualmente transmissíveis, e gravidez precoce.

LOCAL: Av. Coronel Matos Dourado, nº 397, bairro Henrique Jorge, Fortaleza - CE

INSTRUMENTO DE PARCERIA:

Termo de Colaboração nº: 06/2020 Secretaria do Desenvolvimento Humano e Desenvolvimento Social - SDHDS

PROJETO VOZ DA EXPERIÊNCIA II (IDOSOS)



OBJETIVO

Potencializar o desenvolvimento humano de 50 idosos de ambos os sexos a partir de atividades grupais, culturais e apresentações artísticas, utilizando a música, o canto e a dança como instrumento de resgate das memórias coletivas, debate sobre o presente e construção de perspectivas para o futuro promovendo assim o protagonismo e a inclusão social de pessoas idosas.

METAS

META 01: Executar 20(vinte) oficinas de desenvolvimento de habilidades musicais com instrumentos percussivos, beneficiando 50 idosos;

META 02: Desenvolver 20 (vinte) oficinas de dança e expressão corporal com o resgate da cultura popular, beneficiando 50 idosos;

META 03: Desenvolver 01 Coral beneficiando 50 idosos;

META 04: Promover 12 (doze) apresentações de resgate cultural de músicas tradicionais em locais que tenha como público alvo a pessoa idosa no município de Fortaleza;

AÇÕES - ATIVIDADES DESENVOLVIDAS

Desenvolvimento de ações voltadas à promoção e a defesa dos direitos da pessoa idosa, desenvolvendo atividades de liderança, empoderamento, apoio às atividades econômicas locais, arte/educação lúdicas, lazer, inclusão e culturais, objetivando potencializar o ser humano em todos os seus aspectos por meio de uma metodologia de atividades em grupo, utilizando oficinas direcionadas ao desenvolvimento econômico de resgate das memórias coletiva, possibilitando o debate sobre o presente e construção de perspectivas para o futuro, alicerçadas no protagonismo e na inclusão da pessoa idosa.

PÚBLICO ALVO

IDOSOS

NÚMERO DE BENEFICIÁRIOS

50 BENEFICIÁRIOS

*NÃO HOUE REDUÇÃO DO NÚMERO DE BENEFICIÁRIOS DURANTE A PANDEMIA, FORAM ADOTADAS ESTRATÉGIAS REMOTAS DE ATENDIMENTO.



IMPACTO SOCIAL - RESULTADOS

- Melhora do condicionamento físico da pessoa idosa beneficiada;
- Elevação da autoestima da pessoa idosa beneficiada;
- Maior rejuvenescimento mental da pessoa idosa beneficiada;
- Maior valorização da pessoa idosa como sujeito protagonista e ativo socialmente.

MEDIDAS DE READEQUAÇÃO DAS ATIVIDADES E SANITÁRIAS ADOTADAS DURANTE A PANDEMIA DO COVID

- Paralisação das atividades presenciais e substituição por estratégias remotas de acompanhamento;
- Distribuição de cestas básicas e kits de higiene;
- Higienização ambiental através da pulverização de todos os espaços;

LOCAL: Av. Coronel Matos Dourado, nº 397, bairro Henrique Jorge, Fortaleza - CE

INSTRUMENTO DE PARCERIA:

Termo de Fomento N° 04/2020 Conselho Municipal de Defesa da Pessoa Idosa
-CMDPI Banco do Nordeste do Brasil

-BNB Secretaria do Desenvolvimento Humano e Desenvolvimento Social - SDHDS

PROJETO CRIANDO OPORTUNIDADES – QUALIFICAÇÃO SOCIAL E PROFISSIONAL DO TRABALHADOR CEARENSE



OBJETIVO

Desenvolver ações de qualificação social e profissional integrantes ao Projeto Criando Oportunidades - Qualificação Social e Profissional do Trabalhador Cearense, concebido pela Secretaria do Trabalho e Desenvolvimento Social – STDS, com o fim de fortalecer a cidadania e ampliando as oportunidades de inserção dos cidadãos cearenses com idade a partir de 15 anos em situação de vulnerabilidade social e econômica perante o mundo do trabalho, contribuindo para consolidação da política do trabalho, emprego e renda.

METAS

META 01: Atender demanda de qualificação social e profissional de 2.650 cidadãos cearense com idade a partir de 15 anos em situação de vulnerabilidade social e econômica perante o mundo do trabalho no perfil do público alvo do projeto;

Meta 02: Atender demanda de qualificação social e profissional de 3.868 cidadãos cearense com idade a partir de 15 anos em situação de vulnerabilidade social e econômica perante o mundo do trabalho no perfil do público alvo do projeto;

AÇÕES - ATIVIDADES DESENVOLVIDAS

- Aulas teóricas;
- Aulas práticas;
- Material didático;

PÚBLICO ALVO

INDIVÍDUOS A PARTIR DE 15 ANOS, EM SITUAÇÃO DE VULNERABILIDADE SOCIAL QUE ESTEJAM CURSANDO OS ENSINOS FUNDAMENTAL, MÉDIO OU QUE SEJAM EGRESSOS DA REDE PÚBLICA DE ENSINO.

NÚMERO DE BENEFICIÁRIOS

**-2.650 BENEFICIÁRIOS;
-3.868 BENEFICIÁRIOS.
(REFERENTE A DOIS CONVÊNIOS)**

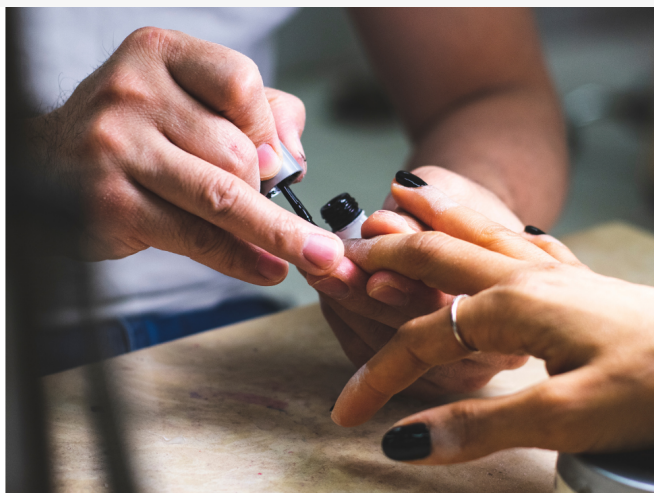

IMPACTO SOCIAL - RESULTADOS

- Elevação das aptidões e potencialidades voltadas para o mercado de trabalho e para criação de empreendimentos autônomos;
- Aumento do número de beneficiários com maior qualidade de aprendizado e satisfação;
- Baixa taxa de evasão e conseqüente alta da taxa de concludentes dos cursos de qualificação social e profissional integrandos ao Projeto Criando Oportunidades - Qualificação Social e Profissional do Trabalhador Cearense;
- Aquisição de aptidão e potencialidades para criação de empreendimentos autônomos ou de grupos produtivos;
- Elevação do universo informacional e empreendedor dos educandos;
- Elevação do número de educando inscritos no Sistema Nacional de Empregos e Mercado de trabalho;
- Alcance de 100% dos educandos cadastrados nos Sistemas Gerenciais disponibilizados.

MEDIDAS DE READEQUAÇÃO DAS ATIVIDADES E SANITÁRIAS ADOTADAS DURANTE A PANDEMIA DO COVID

Paralisação das atividades presenciais e substituição por estratégias remotas de acompanhamento;

LOCAL: Em todo o território do Estado do Ceará.

INSTRUMENTO DE PARCERIA:

Termo de Colaboração N° 015/2018 e 016/2018 Concedente: Secretaria de Proteção Social, Justiça, Mulheres e Direitos Humanos - SPS

ORGANIZAÇÕES NÃO GOVERNAMENTAIS / EMPRESAS PRIVADAS / PESSOAS JURÍDICAS E FÍSICAS DIVERSAS

ATIVIDADES DESENVOLVIDAS

SESC PROJETO SESC ATIVO

CONTEÚDO

- Diretrizes CF/ PNAS / SUAS / CONANDA / ECA / SINASE / SISAN etc.
- Deliberações dos Órgãos especializados no atendimento às crianças e aos adolescentes.
- Atendimento de Proteção Social Básica às crianças e aos adolescentes, bem como às suas famílias, com foco na prevenção de situações de violação de direitos e promoção de qualidade de vida, através de ações socioeducativas.

OBJETIVOS

- Assistir às crianças e aos adolescentes em seus direitos assegurando-os de forma que tanto eles quanto suas famílias recebam orientações para uma vida mais digna, encaminhadas pelos órgãos especializados na retirada das ruas e dos trabalhos degradantes;
- Possibilitar o acesso, a permanência e o bom desempenho na escola através de atividades de cunho socio educacionais;
- Promover cultura, esporte, lazer e assistência social;
- Oferecer uma melhor alimentação, a fim de diminuir os impactos da pobreza extrema;
- Trabalhar com a família o fortalecimento de vínculos e o conhecimento de todos.

METODOLOGIA ADOTADA

Atividades:

- Esportivas - Aula de capoeira;
- Educacionais (música, dança, jogos cooperativos, educacional etc.);
- Culturais;
- Lazer (passeios e festas comemorativas);
- De apoio psicossocial para os adolescentes e as famílias. Horário: 08h às 17h.

QUANTIDADE

30 crianças e adolescentes.

PÚBLICO ALVO

Crianças e adolescentes bem como suas famílias encaminhado s por órgãos responsáveis da rede de Proteção Social Básica.

DESEMBOLSO

SESC

REDE INTERSETORIAL

ATIVIDADES DESENVOLVIDAS

PROJETO CIDADANIA ATIVA: UMA NOVA REALIDADE PARA O IDOSO

CONTEÚDO

Estatuto do Idoso - Abordagem de temas de interesse da pessoa idosa, com ênfase na abordagem social das questões do envelhecimento.

OBJETIVOS

Contribuir para a promoção e fortalecimento do protagonismo da pessoa idosa no sentido da participação social e do exercício da cidadania, com vistas a um envelhecimento ativo e consequente melhoria da qualidade de vida. Encontros quinzenais, às terças-feiras, no período da tarde. Duração média: 2 horas Abordagem crítica acerca dos temas de interesse do público idoso, mediante construção coletiva do conhecimento,

METODOLOGIA ADOTADA

- Encontros quinzenais, às terças-feiras, no período da tarde. Duração média: 2 horas Abordagem crítica acerca dos temas de interesse do público idoso, mediante construção coletiva do conhecimento, privilegiando o protagonismo dos grupos de idosos.
- Dinâmicas de grupo, palestras, reuniões, rodas de conversa, debate, oficina de trabalhos manuais, encontros de integração e socialização, fóruns comunitários, participação em atividades externas de interesse do público idoso

QUANTIDADE

120 vagas

PÚBLICO ALVO

Aproximada mente 100 idosos (as), a partir de 50 anos de idade, com renda mensal familiar de até 3 salários mínimos.

DESEMBOLSO

O projeto é desenvolvido, pelo Serviço Social do Comércio - SESC - CE (CNPJ sob o nº 03.612.122/0002-08), que oferta os recursos materiais, o pessoal e o acompanhamento técnico necessário e ocorre em cinco comunidades, sendo o Henrique Jorge uma delas, cuja sede é Instituto Maria da Hora. Cabe à entidade cessão do espaço e apoio.

AÇÕES INSTITUCIONAIS PRÓPRIAS

ATIVIDADES DESENVOLVIDAS

ATENDIMENTO ODONTOLÓGICO

CONTEÚDOS

Saúde bucal e higiene da criança e do adolescente.

OBJETIVOS

Promover higiene e conhecimentos acerca da saúde bucal.

METODOLOGIA ADOTADA

Orientação em forma de oficinas de conhecimento e vivência na escovação.

QUANTIDADE

200 crianças e adolescentes.

PÚBLICO ALVO

Comunidade do bairro Henrique Jorge e adjacências.

DESEMBOLSO

Recursos Próprios Apoio: - Parcerias privadas para doações em geral. SOPÃO - PROGRAMA MESA BRASIL / SESC

ODS Prioritários

Há 17 ODS e 169 metas no total. Embora todos sejam importantes e inter-relacionados, alguns serão mais relevantes para sua organização do que outros. Esta seção pode identificar os ODS específicos e metas que você está priorizando e demonstrar como eles se alinham com sua própria estratégia e objetivos.

4 EDUCAÇÃO DE QUALIDADE



ODS Prioritário

4.2 Até 2030, garantir que todos as meninas e meninos tenham acesso a um desenvolvimento de qualidade na primeira infância, cuidados e educação pré-escolar, de modo que eles estejam prontos para o ensino primário

4.3 Até 2030, assegurar a igualdade de acesso para todos os homens e mulheres à educação técnica, profissional e superior de qualidade, a preços acessíveis, incluindo universidade.

4.4 Até 2030, aumentar substancialmente o número de jovens e adultos que tenham habilidades relevantes, inclusive competências técnicas e profissionais, para emprego, trabalho decente e empreendedorismo

4.7 Até 2030, garantir que todos os alunos adquiram conhecimentos e habilidades necessárias para promover o desenvolvimento sustentável, inclusive, entre outros, por meio da educação para o desenvolvimento sustentável e estilos de vida sustentáveis, direitos humanos, igualdade de gênero, promoção de uma cultura de paz e não violência, cidadania global e valorização da diversidade cultural e da contribuição da cultura para o desenvolvimento sustentável

5 IGUALDADE DE GÊNERO



ODS Prioritário

5.1 Acabar com todas as formas de discriminação contra todas as mulheres e meninas em toda parte.

5.5 Garantir a participação plena e efetiva das mulheres e a igualdade de oportunidades para a liderança em todos os níveis de tomada de decisão na vida política, econômica e pública.

5.b Aumentar o uso de tecnologias de base, em particular as tecnologias de informação e comunicação, para promover o empoderamento das mulheres

5.c Adotar e fortalecer políticas sólidas e legislação aplicável para a promoção da igualdade de gênero e o empoderamento de todas as mulheres e meninas em todos os níveis

ODS Prioritários

Há 17 ODS e 169 metas no total. Embora todos sejam importantes e inter-relacionados, alguns serão mais relevantes para sua organização do que outros. Esta seção pode identificar os ODS específicos e metas que você está priorizando e demonstrar como eles se alinham com sua própria estratégia e objetivos.

8 TRABALHO DECENTE E CRESCIMENTO ECONÔMICO



ODS Prioritário

8.2 Atingir níveis mais elevados de produtividade das economias por meio da diversificação, modernização tecnológica e inovação, inclusive por meio de um foco em setores de alto valor agregado e dos setores intensivos em mão de obra

8.3 Promover políticas orientadas para o desenvolvimento que apoiem as atividades produtivas, geração de emprego decente, empreendedorismo, criatividade e inovação, e incentivar a formalização e o crescimento das micro, pequenas e médias empresas, inclusive por meio do acesso a serviços financeiros

10 REDUÇÃO DAS DESIGUALDADES



ODS Prioritário

10.2 Até 2030, empoderar e promover a inclusão social, econômica e política de todos, independentemente da idade, gênero, deficiência, raça, etnia, origem, religião, condição econômica ou outra

10.3 Garantir a igualdade de oportunidades e reduzir as desigualdades de resultados, inclusive por meio da eliminação de leis, políticas e práticas discriminatórias e da promoção de legislação, políticas e ações adequadas a este respeito